



**BSH**



**FG**

# **SÄUGETIERKUNDE WESER-EMS**

---

Die Säugetier-Arten im Raume Weser-Ems  
und ihr Schutzstatus

---

# Die Säugetier-Arten im Raume Weser-Ems

Art

wissenschaftl. Name

EG FFHIV Bund RNi RD J

## Igel Erinaceidae

Igel

*Erinaceus europaeus*

L., 1758



## Spitzmäuse Soricidae

Waldspitzmaus

*Sorex araneus*

L., 1758

Schabrackenspitzmaus

*Sorex coronatus*

Millet, 1828

+

+

+

R

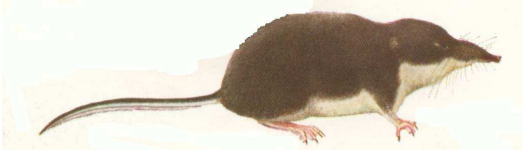
	EG	FFHIV	Bund	RNi	RD	J
Zwergspitzmaus <i>Sorex minutus</i> L., 1766			+			
Wasserspitzmaus <i>Neomys fodiens</i> (Pennant, 1771)			+	3	V	
						
Feldspitzmaus <i>Crocidura leucodon</i> (Hermann, 1780)			+	3	V	
Hausspitzmaus <i>Crocidura russula</i> (Hermann, 1780)			+	R		
<b>Maulwürfe Talpidae</b>						
Maulwurf <i>Talpa europaea</i> L., 1758			+			

**Glattnasen-Fledermäuse**  
**Vespertilionidae**

Breitflügel-Fledermaus

*Eptesicus serotinus*

(Schreber, 1774)

Mopsfledermaus

*Barbastella barbastellus*

(Schreber, 1774)

Braunes Langohr

*Plecotus auritus*

(L., 1758)

Abendsegler

*Nyctalus noctula*

(Schreber, 1774)

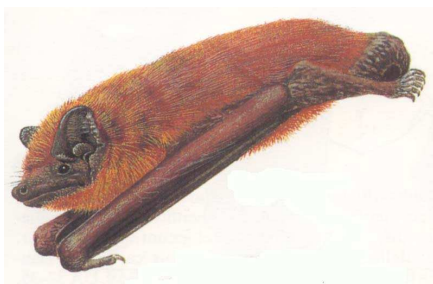

	EG	FFHIV	Bund	RNi	RD	J
		*		2	G	
		*		1	2	
		*		2	V	
		*		2	V	

	EG	FFHIV	Bund	RNi	RD	J
Kleinabendsegler <i>Nyctalus leisleri</i> (Kuhl 1818)		*		1	D	
Zwergfledermaus <i>Pipistrellus pipistrellus</i> (Schreber 1774)		*		3	D	
Mückenfledermaus <i>Pipistrellus pygmaeus</i> (Leach, 1825)		*		N	D	
Rauhhaufledermaus <i>Pipistrellus nathusii</i> (Keyserling u. Blasius, 1839)		*		2		
Zweifarbfladermaus <i>Vespertilio murinus</i> L., 1758		*		1	D	
Großes Mausohr <i>Myotis myotis</i> (Borkhausen, 1797)		*		2	V	

	EG	FFHIV	Bund	RNi	RD	J
Kleine Bartfledermaus <i>Myotis mystacinus</i> (Kuhl, 1819)		*		2	V	
						
Brandtfledermaus <i>Myotis brandtii</i> (Eversmann, 1845)		*		2	V	
Fransenfledermaus <i>Myotis nattereri</i> (Kuhl, 1818)		*		2		
Teichfledermaus <i>Myotis dasycneme</i> (Boie, 1825)		*			D	
Wasserfledermaus <i>Myotis daubentonii</i> (Kuhl, 1819)		*		3		

	EG	FFHIV	Bund	RNi	RD	J
<b>Hunde Canidae</b>						
Wolf						
<i>Canis lupus</i>	*	0		0	1	
L., 1758						
Marderhund						
<i>Nyctereutes procyonoides</i>						J
(Gray, 1834)						
						
Rotfuchs						
<i>Vulpes vulpes</i>						J
(L., 1758)						
<b>Kleinbären Procyonidae</b>						
Waschbär						
<i>Procyon lotor</i>						J
(L., 1758)						

**Marderartige Mustelidae**

EG	FFHIV	Bund	RNi	RD	J
----	-------	------	-----	----	---

Hermelin

*Mustela erminea*

L., 1758

J

Mauswiesel

*Mustela nivalis*

L., 1766

J

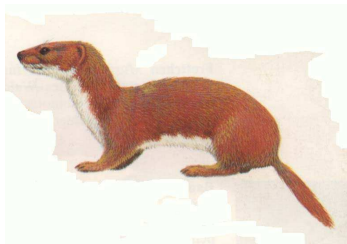

Iltis

*Mustela putorius*

L., 1758

J

Europäischer Nerz

*Mustela lutreola*

(L., 1761)

\*

0

0

Mink

*Neovison vison*

(Schreber, 1777)

J



	EG	FFHIV	Bund	RNi	RD	J
Steinmarder <i>Martes foina</i> (Erxleben, 1777)						J
Baummarder <i>Martes martes</i> (L., 1758)						J
Dachs <i>Meles meles</i> (L., 1758)						J
Fischotter <i>Lutra lutra</i> (L., 1758)	*	0		1	3	J
<b>Hundsrobben Phocidae</b>						
Kegelrobbe <i>Halichoerus grypus</i> (Fabricius, 1791)			+		2	
						

	EG	FFHIV	Bund	RNi	RD	J
Seehund						
<i>Phoca vitulina</i>						J
L., 1758						
<b>Katzen Felidae</b>						
Wildkatze						
<i>Felis silvestris</i>	*	0		2	3	J
Schreber, 1777						
						
<b>Hirsche Cervidae</b>						
Damhirsch						
<i>Dama dama</i>						J
(L., 1758)						
Rothirsch						
<i>Cervus elaphus</i>						J
L., 1758						

	EG	FFHIV	Bund	RNi	RD	J
Reh						
<i>Capreolus capreolus</i>						J
(L., 1758)						
						
Elch						
<i>Alces alces</i>						J
(L., 1758)						
<b>Hornträger Bovidae</b>						
Wisent						
<i>Bison bonasus</i>						J
(L., 1758)						
Mufflon						
<i>Ovis ammon</i>						J
L., 1758						
<b>Schweine Suidae</b>						
Wildschwein						
<i>Sus scrofa</i>						J
L., 1758						

	EG	FFHIV	Bund	RNi	RD	J
--	----	-------	------	-----	----	---

### Hasen und Kaninchen Leporidae

Feldhase

*Lepus europaeus*

Pallas 1778

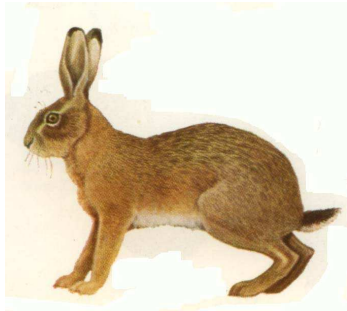

J

Wildkaninchen

*Orytolagus cuniculus*

(L., 1758)

J

### Hörnchen Sciuridae

Eichhörnchen

*Sciurus vulgaris*

L., 1758

+

EG	FFHIV	Bund	RNi	RD	J
----	-------	------	-----	----	---

### Biber Castoridae

Biber

*Castor fiber*

L., 1758



	*		0	V	
--	---	--	---	---	--

### Schläfer und Bilche Gliridae

Baumschläfer

*Eliomys quercinus*

(L., 1766)

		+	R	G	
--	--	---	---	---	--

Haselmaus

*Muscardinus avellanarius*

(L., 1758)

	*		R	G	
--	---	--	---	---	--



	EG	FFHIV	Bund	RNi	RD	J
Siebenschläfer <i>Glis glis</i> (L., 1766)			+			
<b>Hamster- und Wühlmausartige Cricetidae</b>						
Feldhamster <i>Cricetus cricetus</i> (L., 1758)		*		2	1	
Bisam <i>Ondatra zibethicus</i> (L., 1766)						
Rötelmaus <i>Myodes glareolus</i> (Schreber, 1780)						
Schermaus <i>Arvicola terrestris</i> (L., 1758)						
						

	EG	FFHIV	Bund	RNi	RD	J
Sumpfmaus <i>Microtus oeconomus</i> (Pallas, 1776)			+	1	2	
Erdmaus <i>Microtus agrestis</i> (L., 1761)						
Feldmaus <i>Microtus arvalis</i> (Pallas, 1779)						
Kleinwühlmaus <i>Microtus subterraneus</i> (De Sélys-Longchamps, 1836)						
<b>Ratten- und Mäuseartige Muridae</b>						
Zwergmaus <i>Micromys minutus</i> (Pallas, 1778)		+		G		

EG	FFHIV	Bund	RNi	RD	J
----	-------	------	-----	----	---

Brandmaus					
-----------	--	--	--	--	--

<i>Apodemus agrarius</i>					
--------------------------	--	--	--	--	--

(Pallas, 1771)					
----------------	--	--	--	--	--



Gelbhalsmaus					
--------------	--	--	--	--	--

<i>Apodemus flavicollis</i>					
-----------------------------	--	--	--	--	--

(Melchior, 1834)					
------------------	--	--	--	--	--

Waldmaus					
----------	--	--	--	--	--

<i>Apodemus sylvaticus</i>					
----------------------------	--	--	--	--	--

(L., 1758)					
------------	--	--	--	--	--

Wanderratte					
-------------	--	--	--	--	--

<i>Rattus norvegicus</i>					
--------------------------	--	--	--	--	--

(Berkenhout, 1769)					
--------------------	--	--	--	--	--



+

+

+



	EG	FFHIV	Bund	RNi	RD	J
--	----	-------	------	-----	----	---

Hausratte						
-----------	--	--	--	--	--	--

<i>Rattus rattus</i>						
----------------------	--	--	--	--	--	--

(L., 1758)						
------------	--	--	--	--	--	--

Hausmaus						
----------	--	--	--	--	--	--

<i>Mus musculus</i>						
---------------------	--	--	--	--	--	--

L., 1758						
----------	--	--	--	--	--	--

### **Biberratten Myocastoridae**

Nutria						
--------	--	--	--	--	--	--

<i>Myocastor coypus</i>						J
-------------------------	--	--	--	--	--	---

(Molina, 1782)						
----------------	--	--	--	--	--	--



**Tabellen-Informationen zum Status der Säugetier-Arten:**

EG	EG-Artenschutzverordnung Nr. 338/97
FFH IV	FFH-Richtlinie, Anhang IV
Bund	Bundesnaturschutzgesetz bzw. Bundesartenschutzverordnung, Anlage 1 Spalte 3 und §1 Satz 2
+	besonders geschützte Art gemäß §10 Abs. 2 Nr. 10 BNatSchG, BArtSchV
*	streng geschützte Art gemäß § 10 Abs. 2 Nr. 11 BNatSchG
0	nur nachrichtlich als streng geschützte Art relevant, da entsprechend bereits durch die EG-Artenschutzverordnung geschützt
RL	Rote Liste
RNi	Rote Liste Niedersachsen
RD	Rote Liste Deutschland
J	Arten, die dem Jagdrecht unterliegen, Bundesjagdgesetz 29.08. 1976, geändert 26.03. 2008
D	Daten unzureichend
G	Gefährdung anzunehmen, aber Status unbekannt
N	Status noch unbekannt
R	extrem selten
V	Vorwarnliste
1	vom Aussterben bzw. vom Erlöschen bedroht
2	stark gefährdet
3	gefährdet

(entsprechend dem „Verzeichnis der in Niedersachsen besonders oder streng geschützten Arten – Tabelle Teil A: Wirbeltiere, Pflanzen und Pilze“. Stand 01.11.2008, korrigierte Fassung vom 01.01. 2010“)(aus Informationsdienst Naturschutz Niedersachsen 3/2008; NLWKN)

## **Bestimmungsliteratur**

Aulagnier, S., P. Haffner, A. J. Mitchell-Jones, F. Moutou & J. Zima 2009: Die Säugetiere Europas, Nordafrikas und Vorderasiens. – Haupt Verlag Bern

Brink, van den, F.H. 1957: Die Säugetiere Europas. – Verlag Paul Parey

Corbet, G. & D. Oviden 1980: Pareys Buch der Säugetiere. – Verlag Paul Parey

Görner, M. & H. Hackethal 1988: Säugetiere Europas. – F. Enke Stuttgart

Grimmberger, E. & K. Rudloff 2009: Atlas der Säugetiere Europas, Nordafrikas und Vorderasiens. – NTV Münster/Westf.

Lange, R., P. Twisk, A. v. Winden & A. v. Diepenbeek 1994: Zoogdieren van West-Europa. – KNNV Utrecht

Macdonald, D. & P. Barrett 1993: Collins field guide Mammals of Britain & Europe. – Harper Collins Publishers

Schröpfer, R., R. Feldmann, H. Vierhaus 1984: Die Säugetiere Westfalens. – Westf. Museum Naturkunde Münster/Westf.